

**COMITÉ ORGANIZADOR**

AECCAá - FEBA

*Presidente:* D. Antonio Campos Peña  
 D. José González Luque (Consejero delegado de DESADOS)

*Director Técnico:* D. Antonio Rodríguez de la Borbolla y Ruibérriz de Torres (Tfno. 635 531 205)

*Coordinador:* D. José María Parias Cervera (Tfno. 616 695 910)  
 D. Francisco Salazar

*Secretaría:* D. Francisco Benítez Trujillo  
 D<sup>a</sup> Macarena Rodríguez Vargas

**JURADO CAMPEONATOS DE ESPAÑA**

*Presidente:* D. Manuel Engo Nogues

*Vocales:* D<sup>a</sup> Teresa Fontán Oñate  
 D. Gerardo Amián de Novales

*Diseñador Cross:* Mr. Pierre Michelet

*Delegado Federativo:* D. Gerardo Amián de Novales

*Jefe de Pista:* Mr. Pierre Michelet

*Comisario Jefe:* D. Eduardo Ortega Polo

*Comisaria:* D<sup>a</sup> Mónica Llach

*Construcción obstáculos:* D. Pablo Amián de Novales  
 D. Tomás Filter

*Jefe de Cuadras:* D. Jaime Íñiguez (Tfno. 617 939 141)

*Médico:* SEMESUR

*Ambulancia:* SEMESUR

*Delegada veterinaria:* D<sup>a</sup> Inmaculada Lasunción González (Tfno. 629 558 989)

*Veterinario de tratamiento:* D<sup>a</sup> Macarena Sánchez Tudela (Tfno. 626 824 463)

*Herrador:* D. Álvaro Pavón Rubiano (Tfno. 647 699 017)

*Jueces Obstáculos:* AECCAá

**JURADO CNC\*\* - PROMOCIÓN CNC 0**

*Presidente:* D<sup>a</sup> Blanca Martínez-Vara del Rey y de Novales

*Vocal:* D. Pablo Martín-Alonso Falcó

*Diseñador Cross:* D. Pablo Amián de Novales

*Delegado Federativo:* D. Gerardo Amián de Novales

*Jefe de Pista:* D. Pablo Amián de Novales

# Horarios

**Jueves 21**

*Inspección oficial de recorridos* 12:30 h.

**1ª Inspección de caballos**

CNC\*\*\* 15:00 h.  
 CNC\*\* 16:00 h.  
 CNC\* 16:30 h.  
 CNC 0 17:30 h.

**Reunión Técnica**

Salón de Actos 18:30 h.

**Viernes 22: Doma**

**Pista 1**  
 CNC\* 10:00 - 12:30 h.  
 CNC\*\*\* 13:00 - 15:00 h.

**Pista 2**  
 Promoción 10:00 - 10:45 h.  
 CNC 0 11:00 - 12:00 h.  
 CNC\*\* 12:30 - 13:15 h.

**Sábado 23: Cross**

Promoción 09:30 h.  
 CNC\* 10:15 h.  
 CNC\*\* 12:15 h.  
 CNC\*\*\* 13:00 h.  
 CNC 0 14:45 h.

**Domingo 24: Salto**

**2ª Inspección de caballos**  
 CNC 0 08:30 h.  
 CNC\* 09:00 h.  
 CNC\*\* 10:00 h.  
 CNC\*\*\* 10:20 h.

Promoción 11:00 h.  
 CNC 0 11:40 h.  
 CNC\* 12:20 h.  
 CNC\*\* 13:20 h.  
 CNC\*\*\* 14:00 h.

**Entrega de Premios**

14:30 h.

# Campeonato de España Absoluto y Juvenil de Concurso Completo de Equitación

CNC \*/\*\*\*

**22-23-24 | Nov | 2013**

Gran Hipódromo de Andalucía  
 Dos Hermanas | Sevilla

Organiza:  
 Asociación Española de Criadores de Caballos Anglo-árabes

[www.angloarabe.net](http://www.angloarabe.net)

# CNC\*

Longitud: 2.700 m.  
Velocidad: 520 m/m.  
Obstáculos: 22  
Esfuerzos: 30

## CAMPEONATO DE ESPAÑA JUVENIL



### Salida

- 1- Toronto
- 2- Vertical en seto
- 3- Cajón de futa
- 4- A Seto A  
B Seto B
- 5- Rulo
- 6- A Pirámide  
B Banqueta  
C Seto
- 7- Ola en Seto
- 8- Vertical en seto
- 9- Caseta amarilla
- 10- Pirámide de trapecios
- 11- Volea
- 12- Casita blanca

- 13- A Volea al agua  
B Ojo de Palmeras (Classic Green)
  - 14- Toronto ¼ cilindro
  - 15- A Seto nuevo  
B Estrecho
  - 16- Vertical en seto
  - 17- A Casa  
B Cuña azul (amparada)
  - 18- Oxer en V
  - 19- A-B Pasaje Canino
  - 20- A Dados  
B Esquina
  - 21- Vertical en seto
  - 22- Sofá
- Llegada**

# CNC\*\*

Longitud: 3.000 m.  
Velocidad: 550 m/m.  
Obstáculos: 20  
Esfuerzos: 32

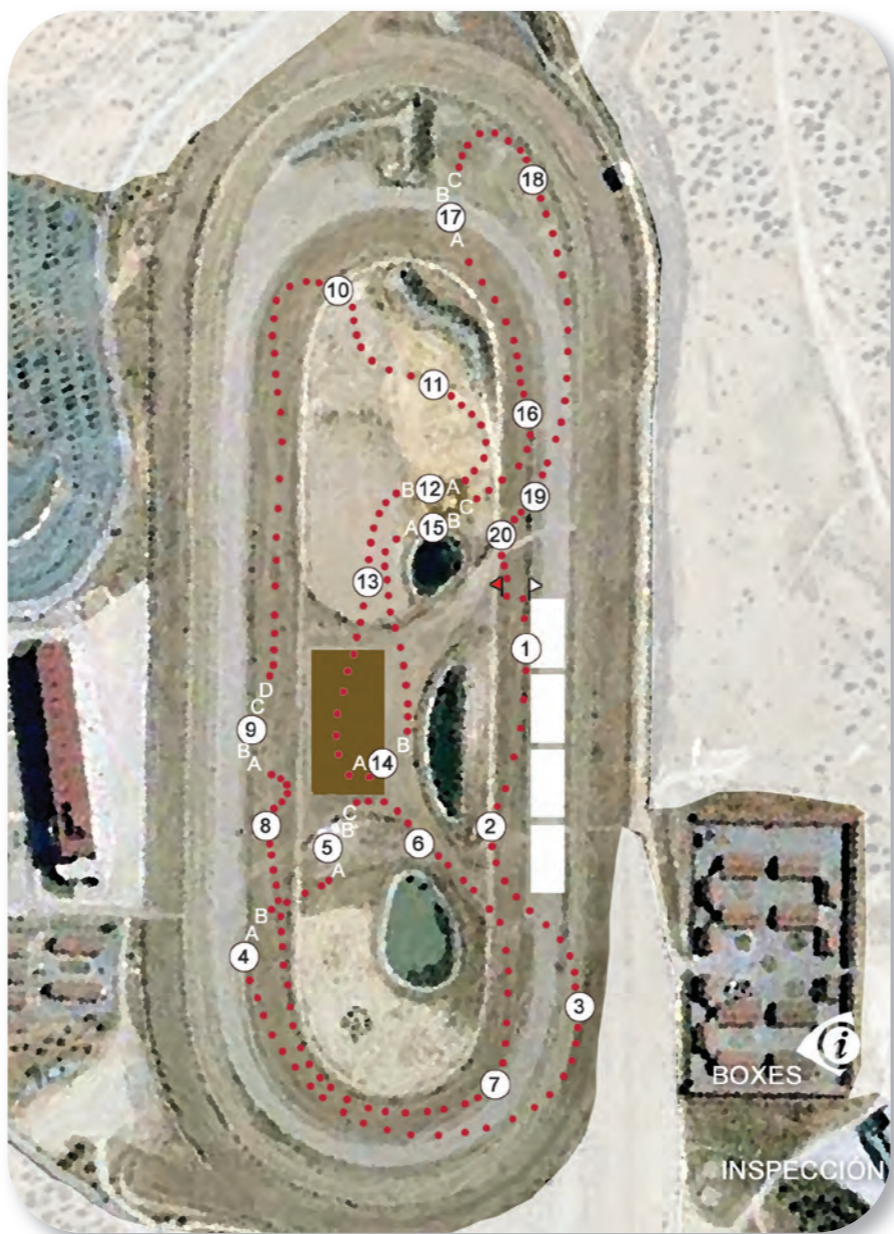

### Salida

- 1- Toronto
- 2- Vertical en seto
- 3- Abanico
- 4- A Mesa de Tablas  
B Mesa de ½ cañas
- 5- A Barricadas  
B Banqueta  
C Rampa
- 6- Trakenner
- 7- Oxer ferrocarril
- 8- Esquina francesa
- 9- A Ola en Seto  
B Caseta Amarilla 1  
C Vertical en Seto  
D Caseta Amarilla 2
- 10- Volea

- 11- Casa Blanca
  - 12- AGUA  
A Toronto  
B Toronto de Pierre
  - 13- Toronto ¼ cilindro
  - 14- A Seto nuevo en esquina  
B Cuña
  - 15- A Casa  
B Cuña azul  
C Casa
  - 16- Oxer
  - 17- A-B Pasaje Canino  
C Comedero de ovejas
  - 18- Esquina
  - 19- Vertical en seto
  - 20- Sofá
- Llegada**

# CNC\*\*\*

Longitud: 3.850 m.  
Velocidad: 570 m/m.  
Obstáculos: 24  
Esfuerzos: 35

## CAMPEONATO DE ESPAÑA ABSOLUTO



### Salida

- 1- Toronto
- 2- Zanja
- 3- Abanico
- 4- A Seto A  
B Seto B
- 5- A Seto  
B Casa amarilla
- 6- Esquina francesa
- 7- Bancos
- 8- A- Barricadas  
B- Banqueta  
C- Estrecho bigotes
- 9- Trakenner
- 10- Oxer ferrocarril
- 11- AGUA  
A- Casa blanca  
B- Banqueta  
C- Esquina verde de pista
- 12- Oxer de pinos de Hinojos

- 13- Vertical de pinos
  - 14- A-B Coffin
  - 15- Casa rústica al agua
  - 16- Mesas de AECCAá
  - 17- Seto salida pista
  - 18- A Esquina pista  
B Vertical en seto
  - 19- AGUA  
A- Tronco  
B- Cuña azul  
C- Casa
  - 20- Oxer de tablas
  - 21- Empalizada
  - 22- A Volea  
B Estrecho
- Paso Obligado**
- 23- Vertical en seto
  - 24- Sofá
- Llegada**